

平成24年度

年 報

HOKKAIDO MUSEUM OF LITERATURE

北海道立文学館

〈指定管理者〉公益財団法人 北海道文学館



## ■ 目 次 ■

|                       |       |
|-----------------------|-------|
| ◆目的及び事業               | 2～3   |
| ◆平成 24 年度事業概要         |       |
| I 文学資料の収集・整理・保存及び閲覧事業 | 4     |
| II 展覧会事業 (1) 展覧会開催事業  | 4     |
| (2) 常設展の展示構成          | 5     |
| III 教育普及事業            | 6～7   |
| IV 北海道文学に関する調査研究事業    | 7     |
| V 文学愛好団体等の活動に対する支援事業  | 7     |
| VI 啓発広報事業             | 8     |
| VII 刊行物の刊行事業          | 8     |
| VIII その他の付帯事業         | 8     |
| ◆統計・資料                |       |
| I 平成 24 年度 展覧会別観覧状況   | 9     |
| II 平成 24 年度 事業別利用状況   | 9     |
| III 平成 24 年度 資料収集状況   | 10    |
| ◆組織及び職員               |       |
| I 組織機構図               | 11    |
| II 職 員                | 11    |
| ◆その他                  |       |
| I 文学館の歩み              | 12～13 |
| II 諸会議・運営日誌           | 14～16 |
| III 公益財団法人北海道文学館役員名簿  | 表 3   |

## ■ 目的及び事業 ■

### ●北海道立博物館条例（抄）

（設置）

第1条 北海道における教育、学術及び文化の振興を図るため、北海道立博物館（以下「博物館」という。）を設置する。

（名称及び位置）

第2条 博物館の名称及び位置は、次のとおりとする。

| 名 称         | 位 置 |
|-------------|-----|
| 北海道立北方民族博物館 | 網走市 |
| 北海道立文学館     | 札幌市 |
| 北海道立釧路芸術館   | 釧路市 |

（事業）

第3条 博物館は、次の事業を行う。

- (1) 資料を収集し、保管し、展示し、及び閲覧に供すること。
- (2) 展覧会、講演会等の催しを開催し、及び他のものが行うこれらの催しに協力すること。
- (3) 資料の利用に関し、必要な説明、助言等を行うこと。
- (4) 博物館（北海道立北方民族博物館（第6条において「北方民族博物館」という。）を除く。）の施設及び設備（以下「施設等」という。）を文学、美術等芸術に関する催しの利用に供すること。
- (5) 資料に関する専門的又は技術的な調査研究を行うこと。
- (6) 資料の保管、展示等に関する技術的な研究を行うこと。
- (7) 解説書、調査研究の報告書等を作成し、及び頒布すること。
- (8) 他の博物館等と連携し、及び協力すること。
- (9) 地域の教育文化施設が行う北方文化、文学、美術等芸術に関する活動を援助すること。
- (10) その他設置の目的を達成するために必要な事業

（指定管理者による管理）

第4条 博物館の管理は、地方自治法（昭和22年法律第67号）第244条の2第3項の規定による指定を受けた法人その他の団体（以下「指定管理者」という。）に行わせるものとする。

（指定管理者が行う業務の範囲）

第5条 指定管理者が行う業務は、次のとおりとする。

- (1) 第3条各号（第5号及び第6号を除く。）に掲げる事業に関すること。
- (2) 第8条第1項、第13条及び第16条第2項の承認に関すること。
- (3) 施設等の維持管理に関すること。
- (4) その他教育委員会が定める業務。

（開館時間）

第6条 博物館の開館時間は、午前9時30分から午後5時まで（北方民族博物館にあつては、午前9時30分から午後4時30分まで）とする。ただし、指定管理者は、特に必要があると認めるときは、教育委員会の承認を得て、臨時に開館時間を変更することができる。

（休館日）

第7条 博物館の休館日は、次のとおりとする。ただし、指定管理者は、博物館の管理運営上必要があるときその他特に必要があると認めるときは、教育委員会の承認を得て、休館日に開館し、又は臨時に休館することができる。

- (1) 月曜日（当該日が国民の祝日に関する法律（昭和23年法律第178号）に規定する休日（以下「休日」という。）に当たるときは、休日に該当しない当該日の直後の日）
- (2) 12月29日から翌年の1月3日まで  
（利用料金）

第12条 利用者は、その利用に係る料金（以下「利用料金」という。）を指定管理者に納めなければならない。

- 2 前項の規定により指定管理者に納められた利用料金は、指定管理者の収入とする。
- 3 利用料金の額は、別表に定める額の範囲内において、指定管理者が知事の承認を受けて定める。これを変更しようとするときも、同様とする。

別表（第12条関係）

1 博物館に展示する資料を観覧する場合

(2) 北海道立文学館及び北海道立釧路芸術館の常設展示の場合

| 区分  | 利用料金の上限額 |                |
|---|----------|----------------|
|   | 個人       | 10人以上の団体       |
| 1 高等学校の生徒、大学の学生及びこれらに準ずる者                     | 490円     | 1人に 330円<br>つき |
| 2 1以外の者(学齢に達しない者、小学校の児童、中学校の生徒及びこれらに準ずる者を除く。) | 930円     | 1人に 770円<br>つき |

2 北海道立文学館の特別展示室又は講堂を利用する場合

| 区分    | 利用料金の上限額 |         |         |
|-------|----------|---------|---------|
|       | 午前       | 午後      | 1日      |
| 特別展示室 |          |         | 68,940円 |
| 講堂    | 9,210円   | 11,510円 | 17,670円 |

(4) 北海道立文学館及び北海道立釧路芸術館の特別展示の場合

| 区分                        | 利用料金の上限額 |                  |
|---------------------------|----------|------------------|
|                           | 個人       | 10人以上の団体         |
| 1 小学校の児童、中学校の生徒及びこれらに準ずる者 | 1,380円   | 1人に 1,190円<br>つき |
| 2 高等学校の生徒、大学の学生及びこれらに準ずる者 | 2,260円   | 1人に 1,680円<br>つき |
| 3 1及び2以外の者(学齢に達しない者を除く。)  | 3,430円   | 1人に 2,660円<br>つき |

## ■ 平成 24 年度事業概要 ■

### I 文学資料の収集・整理・保存及び閲覧事業

|                         |                          |
|-------------------------|--------------------------|
| 購入資料受入れ総数（図書・雑誌及び特別資料等） | 1,292 点                  |
| 寄贈資料受入れ総数（同上）           | 10,123 点                 |
|                         | 11,415 点                 |
| 整理・保存                   | 収蔵資料のコンピュータ入力並びに寄贈目録の作成等 |
| 閲覧                      | 利用者 延 4,750 人            |

### II 展覧会事業

#### (1) 展覧会開催事業

| 区分 | 事業名                                   | 実施時期<br>(日数)                        | 観客数<br>(人) | 展覧会の概要   |
|----|---------------------------------------|-------------------------------------|------------|--|
|    | 常設展<br>北海道の文学                         | 通年<br>(308 日間)                      | 9,873      | 北海道の文学を時系列に従いつつジャンル別に構成し、解説している。ビジュアルな展示スタイルに主眼を置き、直筆原稿・遺品・初版本・書簡・写真などの貴重な資料 1,350 点を紹介。(◎展示構成を次頁に掲載。)           |
|    | 特別展<br>いせひでこ・<br>絵本の世界<br>— 私の木、心の木 — | 6/2(土)<br>～<br>7/16(月)<br>(39 日間)   | 3,252      | 『ルリユールおじさん』などの創作絵本や、宮沢賢治『水仙月の四日』などの挿絵で知られる札幌出身の絵本作家・いせひでこの近作絵本の原画を中心に、創作過程もあわせて紹介。                               |
|    | ファミリー文学館<br>幻想文学館<br>— 文豪たちの<br>こわ〜い話 | 7/27(金)<br>～<br>8/26(日)<br>(27 日間)  | 2,179      | 江戸時代から 1950 年代頃までの文豪たちによる怪談奇談をテーマに、日本三大怪談や主要な怪談小説集、代表的な短編小説、随筆などをわかりやすく紹介。                                       |
|    | 特別展<br>新美南吉生誕 100 年<br>ごんぎつねの世界       | 9/8(土)<br>～<br>10/21(日)<br>(36 日間)  | 3,002      | 29 年の短い生涯に、『ごんぎつね』『てぶくろをかいに』をはじめ世代を超えて愛される名作を生み出した国民的童話作家・新美南吉の生誕 100 年を記念し、原稿、日記、書簡、遺品、挿絵原画などによって、その芸術を多角的に紹介。  |
|    | 特別展<br>戦後北海道の演劇                       | 11/2(金)<br>～<br>12/16(日)<br>(39 日間) | 1,188      | 戦後を迎えてから本格的に始動した「北海道演劇」。地域に根ざした活動は、数多くの作品、公演を創り出してきた。プロの劇団やアマチュアの劇団、さらには学校演劇や人形劇など、多岐にわたる戦後北海道の演劇の広がりを紹介。        |
|    | 特別展<br>高橋揆一郎の文学                       | 1/31(木)<br>～<br>3/24(日)<br>(46 日間)  | 1,304      | 歌志内で抗夫の家に生まれた小説家・高橋揆一郎は、炭坑町などを舞台に北の人々の悲哀を語る、その独自のスタイルが注目され、「伸予」で第 79 回芥川賞を受賞した。その文学世界とともに、イラストレーター・漫画家としての一面も紹介。 |

#### 【常設展プレミアム】

「書物の美～明治・大正期の詩集」

4 月 20 日(金)～5 月 20 日(日) 27 日間 観覧者数 1,538 人

宮沢賢治、高村光太郎、萩原朔太郎の貴重な初版本や装幀の歴史の上でも「黄金期」と言われる明治・大正期の詩集を中心に、装幀の美しい本や珍しい本を当館所蔵品の中から展示し、書物の魅力を紹介。

#### 【文学館アーカイブ（新着資料）コーナー】

・第 1 期展示 [4 月 1 日(日)～6 月 30 日(土)]

来道俳人たちの足跡 — 河東碧梧桐と高浜虚子

河東碧梧桐、高浜虚子から来道俳人を紹介。

- ・第2期展示〔7月1日(日)～9月30日(日)〕

#### 与謝野鉄幹・晶子と北海道

歌人・与謝野鉄幹・晶子夫妻の北海道旅行で詠んだ印象的な句を紹介するとともに、当館所蔵の晶子自筆の「百首屏風」を紹介。

- ・第3期展示〔10月2日(火)～12月28日(金)〕

#### 小熊秀雄「文壇諷刺詩の世界」

小樽市生まれの詩人・小熊秀雄の「文壇諷刺詩」(自筆原稿)と当館所蔵の小熊秀雄資料を紹介。

- ・第4期展示〔1月4日(金)～3月31日(日)〕

#### 宇野千代の札幌時代

宇野千代が札幌時代に参加した自筆回覧同人誌「啓明」を中心に、札幌での文学的足跡を紹介。

## (2) 常設展の展示構成

### 〈北海道の文学、その歴史〉

◆20世紀への胎動 久保栄「五稜郭血書全5幕」自筆原稿、北方謙三「林蔵の貌」自筆原稿、高倉新一郎「札幌農学校」 ◆助走期の苦闘 有島武郎・木田金次郎宛書簡、武者小路実篤「武郎さんと僕」自筆原稿、雑誌「白樺」 ◆漂泊と彷徨 国木田独歩「欺かざるの記」複製原稿、幸田露伴「二日物語 此一日」複製原稿、石川啄木「雲は天才である」複製原稿 ◆道産子作家の誕生 武林無想庵「アルバム」自筆原稿、森田たま「きもの博士」自筆原稿、中戸川吉二・久米艶子宛書簡 ◆逆流のさなかで 小林多喜二「故里の顔」複製原稿、久保栄「火山灰地」自筆原稿、本庄陸男「逆流」自筆原稿 ◆モダニズムの台頭 伊藤整「文化的青春伝」自筆原稿、中村武羅夫自筆色紙、岡田三郎「かぼちゃ談義」自筆原稿 ◆戦火の中で 辻村もと子「馬追原野」自筆原稿、石塚喜久三「花の海」自筆原稿、坂本直行自筆カット原画 ◆復興と再生 畔柳二美「こぶしの花の咲くころ」自筆原稿、風巻景次郎「札幌地理学」複製原稿、船山馨遺品 ◆成長期の精華 雑誌「北海道文学」(原田康子「挽歌」掲載)、和田芳恵「五十年ぶりの帰郷」自筆原稿、李恢成自筆色紙、三浦綾子短冊(三浦光世筆) ◆変転する現代 高橋揆一郎「『伸予』覚え書き」自筆原稿、吉村昭「赤い人」自筆原稿、渡辺淳一「リラ冷えの街」自筆原稿

### 〈北海道の詩〉

◆「現代の詩」の創造に挑んだ〈風の詩人〉たち 吉田一穂「魚歌」自筆扁額、小熊秀雄画「裸婦」 ◆「現代の詩」を北の大地に根づかせた〈土の詩人〉たち 更科源蔵「河童十二ヶ月」複製原稿、和田徹三「命」自筆原稿、河郵文一郎「オホーツク」自筆原稿 ◆「現代の詩」の新しい可能性を求めて 原子修自筆色紙

### 〈北海道の短歌〉

◆北海道歌壇の動き 小田観螢、並木凡平、酒井廣治、山下秀之助、伊東音次郎 ◆北海道歌人会 その主な活動 ◆歌人達の揮毫 野原水嶺、芥子澤新之介、小田観螢、宮西頼母、川村濤人、樋口賢治 ◆北海道を詠む 石川啄木、太田水穂、若山牧水、土屋文明、与謝野寛、与謝野晶子、斎藤茂吉、佐藤佐太郎、橋本徳寿、宮柊二、太田青丘、斎藤史、清原日出夫

### 〈北海道の俳句〉

◆北方俳句の夜明け 松窓乙二、河東碧梧桐、牛島勝六、高浜虚子、長谷川零餘子、白田亜浪、石田雨圃子、青木郭公ほか ◆俳句近代化への潮流 荻原井泉水、泉天郎、長谷部虎杖子、唐笠何蝶、細谷源二、土岐鍊太郎、伊藤凍魚、水野波陣洞ほか ◆花ひらく北の俳句 斎藤玄、寺田京子、比良暮雪ほか ◆俳句の現代 比良暮雪、佐々木丁冬、鮫島交魚子、園田夢蒼花、山岸巨狼ほか

### 〈アイヌの口承文芸〉

金田一京助、知里真志保、久保寺逸彦、金成マツ、知里幸恵、萱野茂

### 〈北海道の川柳〉

◆明治～昭和初期 鈴木青柳、北村白眼子、亀井花童子、神尾三休、三輪破魔杖、井上剣花坊、鶴彬、西嶋〇丸、田中五呂八ほか ◆昭和後期～平成7年 西村欣童、高木夢二郎、森田一二、甲野狂水、古田八白子 ◆北海道の川柳社 道央、道南、道東、道北の各結社の活動と結社誌等を紹介

### 〈北海道の児童文学〉

◆明治～昭和20年代 伊東音次郎、支部沈黙、坪松一郎ほか ◆昭和30年代 石森延男、神沢利子、安藤美紀夫、渡辺ひろし、玉川雄介ほか ◆昭和40年代以降 加藤多一、後藤竜二、長野京子ほか

### 〈千島・樺太の文学〉

夏堀正元、吉村昭、李恢成、寒川光太郎ほか

### III 教育普及事業

注：「事業項目」の無印は道負担金事業、※印は財団企画事業。

| 事業項目           | 事業名                                     | 実施時期(日数)                           | 目標観覧(参加)者数(人) | 観覧(参加)者実績数(人) | 備考             |
|----------------|---|------------------------------------|---------------|---------------|----------------|
| 講演会・セミナー・講話等   | ギャラリートーク「装幀にみる詩集の魅力」 講師：当館副館長           | 4/28(土)                            | 40            | 34            | 「常設展プレミアム」関連事業 |
|                | 製本ワークショップ 講師：田原ヒロアキ(製本作家)               | 5/12(土)                            | 10            | 10            | 〃              |
| 〃              | 文芸講演会「人はみな心に一本の木をもっている」 講師：いせひでこ(絵本作家)  | 6/2(土)                             | 80            | 90            | 「いせひでこ展」関連事業   |
| 〃              | 文芸講演会「大人の再生、こどもの成長」 講師：柳田邦男(ノンフィクション作家) | 6/23(土)                            | 80            | 84            | 〃              |
| 〃              | ギャラリートーク 講師：いせひでこ                       | 6/24(日) 2回実施                       | 80            | 160           | 〃              |
| 〃              | セミナー「怪談の世界」 講師：当館学芸主幹                   | 8/4(土)                             |               | 19            | 「ファミリー文学館」関連事業 |
| 〃              | ギャラリートーク 講師：当館学芸主幹                      | 8/5(日) 8/19(日)                     |               | 37            | 〃              |
| 〃              | ギャラリートーク 講師：遠山光嗣(新美記念館学芸員)              | 9/8(土)                             |               | 38            | 「新美南吉展」関連事業    |
| 〃              | ギャラリートーク 講師：当館学芸主幹、主任学芸員                | 9/15(土) 9/29(土)                    |               | 20            | 〃              |
| 〃              | 新美南吉おはなし会 出演：トムテ、当館職員                   | 9/17(月)                            |               | 51            | 〃              |
| 〃              | 文芸講演会「新美南吉—その作品の世界」 講師：佐藤宗子(千葉大学教授)     | 10/6(土)                            | 80            | 75            | 〃              |
| 〃              | 文芸講演会「北海道演劇と私」 講師：本山節彌(演出家)             | 11/3(土)                            | 80            | 58            | 「演劇展」関連事業      |
| 〃              | 演劇フォーラム(4回実施)                           | 11/11(日) 11/18(日) 11/25(日) 12/1(土) |               | 98            | 〃              |
| 〃              | ひとり芝居「八重のものがたり」 出演：「八重のものがたり」三人会        | 11/11(日)                           |               | 107           | 〃              |
| 〃              | 演劇「オホーツクのわらすっこ」 出演：北翔大学舞台芸術コース          | 11/23(金) 2回公演                      |               | 175           | 〃              |
| 〃              | 朗読劇「老船長の幻覚」 出演：菅村敬次郎                    | 12/9(日)                            |               | 63            | 〃              |
| 講演会・セミナー・講話等   | ギャラリートーク 講師：平田修二(演劇財団理事)ほか              | 開催期間中毎土・日曜日(14回)                   |               | 253           | 「演劇展」関連事業      |
|                | 「札幌劇場祭」対談 出演：佐々木譲(作家)、橋口幸絵(劇団千年王国主宰)    | 12/2(日)                            |               | 62            | 〃              |
|                | 「札幌劇場祭」公開審査                             | 12/2(日)                            |               | 94            | 〃              |
| 〃              | 文芸講演会「高橋揆一郎と北海道」 講師：小樽山博(作家)            | 2/2(土)                             | 80            | 68            | 「高橋揆一郎展」関連事業   |
| ※ 朗読会          | 「いせひでこ作品をチェロの調べにのせて」 朗読：田中隆子 チェロ演奏：坪田 亮 | 6/27(水)                            | 80            | 81            |                |
| ※ 〃            | 「新美南吉の世界」 朗読：澤井貴良子、村井裕子                 | 9/14(金)                            | 60            | 71            |                |
| 〃              | 怪談朗読会 出演：ボランティア「蔵」                      | 8/10(金) 8/14(火) 8/17(金)            | 120           | 216           | 「ファミリー文学館」関連事業 |
| 〃              | 「高橋揆一郎を読む」 出演：松井信子、渡辺良一、小幡孝宏            | 2013/1/31(木)                       |               | 153           | 「高橋揆一郎展」関連事業   |
| ※ 月例朗読会        | 朗読：ボランティア「蔵」                            | 年10回                               | 200           | 427           |                |
| ※ ウィークエンド・カレッジ | 児童文学創作教室、朗読教室等 6講座 58講義                 | 5～3月の金、土                           | 300           | 445           |                |
| ※ ロビーコンサート     | フルート四重奏(演奏：札幌楽団員)                       | 11/5(月)                            | 60            | 34            |                |
| 文学道場           | 「中・高生のための創作講座」                          | 8/1(水)～3(金)                        | 20            | 33            |                |
| 小・中学生短歌コンテスト   | 夏休み期間中、小・中学生を対象に作品を募集し、優秀作品を表彰          | 7/1(日)～10/15(月)                    | 1,500         | 4,666         |                |
| 〃              | 作品を当展示室に展示                              | 1/5(土)～1/20(日)                     |               | 424           |                |
| 〃              | 夏休み小・中学生短歌コンテスト表彰式                      | 1/12(土)                            |               | 58            |                |
| ファミリー文学館       | ワークショップ「怪談ノート」                          | 7/27(金)～8/26(日)                    |               | 1,800         | ファミリー文学館関連事業   |
| ※ わくわくこどもランド   | 紙芝居、読み聞かせ、工作教室などに親子で参加                  | 16回開催                              | 700           | 722           |                |
| ※ 文学館まつり       | ギャラリー文学館、文学館演芸場、子ども広場、秋のミニ色紙づくりなど       | 9/23(金・祝)                          | 200           | 608           |                |

教育普及事業



| 事業項目        | 事業名                  | 実施時期(日数)                         | 目標観覧(参加)者数(人)       | 観覧(参加)者実績数(人) | 備考    |                |
|-------------|----------------------|----------------------------------|---------------------|---------------|-------|----------------|
| 教育普及事業      | 映画鑑賞会                | 「父ありき」                           | 5/6(日)              | 80            | 55    |                |
|             | 映画鑑賞会                | 「戸田家の兄妹」                         | 7/1(日)              | 80            | 51    |                |
|             | 映画鑑賞会                | 「市民ケーン」                          | 9/2(日)              | 80            | 64    |                |
|             | 映画鑑賞会                | 「風の中の牝雞」                         | 11/4(日)             | 80            | 55    |                |
|             | 映画鑑賞会                | 「長屋紳士録」                          | 1/20(日)             | 80            | 72    |                |
|             | 映画鑑賞会                | 「駅馬車」                            | 3/3(日)              | 80            | 56    |                |
|             | 映画鑑賞会                | 「雨月物語」                           | 8/19(日)             |               | 30    | 「ファミリー文学館」関連事業 |
|             | 映画鑑賞会                | 「幸福の黄色いハンカチ」                     | 2/24(日)             |               | 26    | 「高橋揆一郎展」関連事業   |
|             | 市町村連携事業<br>「文学館出前講座」 | 市町村、学校、文化団体等との共催で講演会等を開催した。      | 32市町村 36会場          | 1,500         | 4,335 |                |
|             | 文字・活字文化の振興事業         | 「漢字を嫌悪した中国人」<br>講師：武田雅哉(北海道大学教授) | 10/21(日)            | 80            | 39    |                |
|             | ※ 文化施設連携事業           | 「カルチャーナイト2012」<br>展示室の夜間開館等を実施   | 7/13(金)             | 200           | 276   |                |
|             | ※ 文化団体連携事業           | 道民芸術祭「北を詠い描く」                    | 1/16(水)～<br>1/27(日) |               | 545   |                |
|             | ※ 地域連携事業             | 中島公園クイズウォークラリー                   | 5/3(木)～5(土)         |               | 304   |                |
|             | ※ 文化公演の活動            | コンサート、朗読会の会場に利用                  | 閉館後の夜間              | 300           | 1,359 |                |
|             | 文学資料の利用              | 閲覧室での研究、調査、読書等                   | 通年(308日間)           | 4,000         | 4,750 |                |
|             | 文学愛好団体の活動            | 文学愛好団体が講堂利用(貸館)                  | 通年(308日間)           |               | 1,992 |                |
| ※ 小学生向け事業   | 「文学館たんけんクイズ」         | 通年(308日間)                        |                     | 305           |       |                |
| 教育普及事業参加者 計 |                      |                                  | 10,330              | 25,648        |       |                |

#### IV 北海道文学に関する調査研究事業

- ① 常設展プレミアム「書物の美」関連資料調査
- ② 特別展「いせひでこ展」関連資料調査
- ③ ファミリー文学館「怪奇幻想文学館 文豪たちのこわーい話」関連資料調査
- ④ 特別展「新美南吉展」関連資料調査
- ⑤ 特別展「戦後北海道の演劇展」関連資料調査
- ⑥ 特別展「高橋揆一郎展」関連資料調査
- ⑦ 特別展の図録作成に要する調査
- ⑧ 次年度の常設展プレミアム関連資料調査
- ⑨ 次年度の特別展「紙芝居の今昔」関連資料調査
- ⑩ 次年度ファミリー文学館の関連資料調査
- ⑪ 次年度の特別展「挿絵が僕らにくれたもの展」関連資料調査
- ⑫ 次年度の特別展「ほっかいどうの短歌100首展」関連資料調査
- ⑬ 次年度の特別展「荒巻義雄の世界展」関連資料調査

#### V 文学愛好団体等の活動に対する支援事業

次の団体の事業に対して、後援名義並びに共催名義の使用を承認して支援した。

- ① 木暮浩史ギターリサイタル実行委員会  
木暮浩史ギターリサイタル  
(平成24年4月21日 北海道立文学館地階ロビー)
- ② フレット倶楽部  
東日本大震災被災地復興応援ギターとマンドリンによるコンサート  
(平成24年4月28日、8月31日、10月27日 北海道立文学館地階ロビー)
- ③ 中川町教育委員会  
斉藤茂吉記念第19回中川町短歌フェスティバル 中川町)
- ④ 北海道学校図書館協会  
柳田邦男講演会  
(平成24年6月24日 道新ホール)
- ⑤ 藤井浩ギターコンサート実行委員会  
藤井浩ギターコンサート  
(平成24年7月7日 北海道立文学館地階ロビー)
- ⑥ ボランティアグループいろいろばた

- いろいろばたの大人が楽しむおはなし会  
(平成24年7月8日、平成25年3月24日 北海道立文学館講堂)
- ⑦ 益田展行ギターコンサート実行委員会  
益田展行ギターコンサート  
(平成24年9月8日 北海道立文学館地階ロビー)
  - ⑧ Birobidzhans コンサート実行委員会  
クレズナマーと世界の音楽  
(平成24年9月29日 北海道立文学館地階ロビー)
  - ⑨ ディオ・エスペランサコンサート実行委員会  
ディオ・エスペランサヴァイオリン&ギターコンサート  
(平成24年10月13日 北海道立文学館地階ロビー)
  - ⑩ 益田正洋ギターコンサート実行委員会  
益田正洋ギターコンサート  
(平成24年11月3日 北海道立文学館地階ロビー)
  - ⑪ つむぎびと  
3.11を忘れない音楽と語りのつむぎらいぶ  
(平成24年11月10日 北海道立文学館地階ロビー)
  - ⑫ 特定非営利法人絵本児童文学研究センター  
第17回文化セミナー「こどもの時間・おとなの時間」  
(平成24年11月18日 小樽市民会館)
  - ⑬ 北海道文化団体協議会  
平成24年度道民芸術祭「北を詠い描く Vol. II」  
(平成25年1月16日～27日 北海道立文学館地階ロビー)
  - ⑭ 竹形貴之ギターコンサート実行委員会  
竹形貴之ギターコンサート  
(平成25年2月15日 北海道立文学館地階ロビー)
  - ⑮ チャリティー朗読会「連声」実行委員会  
チャリティー朗読会「連声」  
(平成25年3月8日 北海道立文学館講堂)
  - ⑯ 細井 智ギターコンサート実行委員会  
細井 智ギターコンサート  
(平成25年3月28日 北海道立文学館地階ロビー)

## VI 啓発広報事業

- ① 事業案内、各展覧会ポスター・ちらし及び講演会・セミナーちらし等を制作・発行し、道内外の文学館、道内の博物館や図書館、札幌市内の地区センター、区民センター、カルチャーセンター、主要ホテル、観光案内所等に配布した。又、JR札幌駅、地下鉄各駅構内にポスターの掲示を行った。更に、展覧会の開催をPRするため、新聞紙上で有料広告を行った。
- ② 「北海道文学館報」第89号(6月1日付)、第90号(9月6日付)、第91号(11月28日付)、第92号(2月27日付)を発行した。

## VII 刊行物の刊行事業

- ① 特別展「戦後北海道の演劇展」図録の刊行
- ② 特別展「高橋揆一郎の文学展」図録の刊行
- ③ 「平成23年度年報」の刊行

## VIII その他の付帯事業

- ① 「北海道文学大事典」(補遺版)の編集作業  
標記補遺版(人名編)発行のための編集作業を行った。この作業は平成25年度も継続して行う。
- ② 博物館実習生の受入  
博物館実習生－7名(受入期間 6月～11月。実習期間 2週間)

## ■ 統計・資料 ■

### I 平成 24 年度 展覧会別観覧状況

単位：名

| 区 分    |        | 特 別 展         |        |              |       |               | 計     |        |       |
|--------|--------|---------------|--------|--------------|-------|---------------|-------|--------|-------|
|        |        | 常設展<br>北海道の文学 | いせひでこ展 | ファミリー<br>文学館 | 新美南吉展 | 戦後北海道の<br>演劇展 |       | 高橋揆一郎展 |       |
| 開催日数   |        | 308           | 39     | 27           | 38    | 39            | 46    |        |       |
| 有<br>料 | 個<br>人 | 一 般           | 1,352  | 1,291        |       | 1,539         | 206   | 502    | 4,890 |
|        |        | 高大生           | 143    | 101          |       | 56            | 13    | 10     | 323   |
|        |        | 小中生           |        |              |       | 164           |       | 3      | 167   |
|        | 小 計    |               | 1,495  | 1,392        | 0     | 1,759         | 219   | 515    | 5,380 |
|        | 団<br>体 | 一 般           | 372    | 185          |       | 245           | 106   | 88     | 996   |
|        |        | 高大生           | 65     | 41           |       | 81            | 10    | 11     | 208   |
|        |        | 小中生           |        |              |       | 1             |       |        | 1     |
|        |        | 小 計           |        | 437          | 226   | 0             | 327   | 116    | 99    |
| 免除・招待  |        | 7,941         | 1,634  | 2,179        | 916   | 853           | 690   | 14,213 |       |
| 観覧者総数  |        | 9,873         | 3,252  | 2,179        | 3,002 | 1,188         | 1,304 | 20,798 |       |

### II 平成 24 年度 事業別利用状況

単位：名

| 区分                         |                       | 月別                                 |       |       |       |       |       |       |       |       |       |       |       |        | 計      |
|----------------------------|-----------------------|------------------------------------|-------|-------|-------|-------|-------|-------|-------|-------|-------|-------|-------|--------|--------|
|                            |                       | 4月                                 | 5月    | 6月    | 7月    | 8月    | 9月    | 10月   | 11月   | 12月   | 1月    | 2月    | 3月    |        |        |
| 展<br>覧<br>会<br>事<br>業      | 常設展                   | 725                                | 1,256 | 853   | 829   | 804   | 727   | 763   | 578   | 374   | 421   | 449   | 556   | 8,335  |        |
|                            | 常設展プレミアム<br>「書物の美」    | 511                                | 1,027 |       |       |       |       |       |       |       |       |       |       | 1,538  |        |
|                            | いせひでこ展                |                                    |       | 1,962 | 1,290 |       |       |       |       |       |       |       |       | 3,252  |        |
|                            | ファミリー文学館              |                                    |       |       | 286   | 1,893 |       |       |       |       |       |       |       | 2,179  |        |
|                            | 新美南吉展                 |                                    |       |       |       |       | 1,306 | 1,696 |       |       |       |       |       | 3,002  |        |
|                            | 戦後北海道の演劇展             |                                    |       |       |       |       |       |       | 769   | 419   |       |       |       | 1,188  |        |
|                            | 高橋揆一郎展                |                                    |       |       |       |       |       |       |       |       | 60    | 508   | 736   | 1,304  |        |
|                            |                       |                                    |       |       |       |       |       |       |       |       |       |       |       | 0      |        |
|                            |                       |                                    |       |       |       |       |       |       |       |       |       |       |       |        | 0      |
|                            | 小 計                   |                                    | 1,236 | 2,283 | 2,815 | 2,405 | 2,697 | 2,033 | 2,459 | 1,347 | 793   | 481   | 957   | 1,292  | 20,798 |
|                            | 負<br>担<br>金<br>事<br>業 | 講演会・セミナー・講話等                       | 34    | 10    | 334   |       | 302   | 109   | 114   | 577   | 333   | 153   | 94    |        | 2,060  |
|                            |                       | 地域連携事業<br>「文学館出前講座」                |       | 484   | 833   | 935   | 6     | 532   | 653   | 498   | 366   |       | 28    |        | 4,335  |
|                            |                       | ファミリー文学館<br>(ワークショップ、短歌コンテ<br>スト等) |       |       |       |       |       | 1,800 |       | 4,666 |       | 482   |       |        | 6,948  |
| 映画鑑賞会                      |                       |                                    | 55    |       | 51    |       | 64    |       | 55    |       | 72    |       | 56    | 353    |        |
| 文学道場                       |                       |                                    |       |       |       | 33    |       |       |       |       |       |       |       | 33     |        |
| 愛好団体の文学活動                  |                       | 76                                 | 42    | 150   | 188   | 24    | 222   | 427   | 187   | 52    | 84    | 202   | 338   | 1,992  |        |
| 資料閲覧・共同研究                  |                       | 405                                | 496   | 382   | 469   | 451   | 388   | 479   | 323   | 258   | 350   | 341   | 408   | 4,750  |        |
| 小 計                        |                       | 515                                | 1,087 | 1,699 | 1,643 | 816   | 3,115 | 1,673 | 6,306 | 1,009 | 1,141 | 665   | 802   | 20,471 |        |
| 負担金事業計                     |                       | 1,751                              | 3,370 | 4,514 | 4,048 | 3,513 | 5,148 | 4,132 | 7,653 | 1,802 | 1,622 | 1,622 | 2,094 | 41,269 |        |
| 財<br>団<br>自<br>主<br>事<br>業 |                       | 講演会・セミナー・講話等                       |       |       |       |       |       |       |       |       |       |       |       |        | 0      |
|                            | 朗読会                   |                                    |       | 81    |       |       | 71    |       |       |       |       |       |       | 152    |        |
|                            | 月例朗読会                 |                                    | 58    | 36    | 32    | 51    | 50    | 37    | 30    | 42    | 31    | 60    |       | 427    |        |
|                            | ウィークエンド カレッジ          |                                    | 8     | 48    | 52    | 52    | 53    | 52    | 52    | 35    | 20    | 20    | 53    | 445    |        |
|                            | 北を詠い描く                |                                    |       |       |       |       |       |       |       |       | 545   |       |       | 545    |        |
|                            | わくわくこどもランド            |                                    | 183   | 41    | 92    | 66    | 39    | 62    | 61    | 92    | 11    | 35    | 40    | 722    |        |
|                            | ロビーコンサート              |                                    |       |       |       |       |       |       | 34    |       |       |       |       | 34     |        |
|                            | カルチャーナイト 2012         |                                    |       |       | 276   |       |       |       |       |       |       |       |       |        | 276    |
|                            | 文学館たんけんクイズ            | 10                                 | 19    | 16    | 21    | 15    | 20    | 48    | 48    | 23    | 28    | 31    | 26    | 305    |        |
|                            | 文学館まつり (9/23)         |                                    | 304   |       |       |       | 608   |       |       |       |       |       |       | 912    |        |
|                            | 公演 (コンサート、朗読会)        | 230                                | 64    |       | 100   | 170   | 126   | 191   | 104   | 206   |       | 111   | 57    | 1,359  |        |
|                            | 財団自主事業計               |                                    | 240   | 636   | 222   | 573   | 354   | 967   | 390   | 329   | 398   | 635   | 257   | 176    | 5,177  |
|                            | その他 (喫茶コーナー)          |                                    | 219   | 284   | 368   | 316   | 296   | 348   | 331   | 266   | 180   | 169   | 167   | 224    | 3,168  |
| 合 計                        |                       | 2,210                              | 4,290 | 5,104 | 4,937 | 4,163 | 6,463 | 4,853 | 8,248 | 2,380 | 2,426 | 2,046 | 2,494 | 49,614 |        |

### Ⅲ 平成 24 年度 資料収集状況

収集状況

単位：点

| 区 分             | 購 入   | 寄 贈    | 合 計    |
|-----------------|-------|--------|--------|
| 図 書 資 料         | 588   | 4,169  | 4,757  |
| 雑 誌 資 料         | 679   | 4,766  | 5,445  |
| 視 聴 覚 ・ 電 磁 資 料 | 0     | 1      | 1      |
| 特 別 資 料         | 25    | 1,187  | 1,212  |
| 計               | 1,292 | 10,123 | 11,415 |

〈主な収集特別資料一覧〉

|                             |        |    |
|-----------------------------|--------|----|
| 伊藤整自筆原稿「出版文化の流れ」(400字詰5枚)   | 1点     | 購入 |
| 川並秀雄自筆原稿「啄木忌」(400字詰9枚)      | 1点     | 購入 |
| 佐藤国男木版画                     | 10点    | 購入 |
| 宮沢賢治自筆原稿レプリカ                | 11点    | 購入 |
| 宮沢賢治関係レプリカ                  | 2点     | 購入 |
| 内田亮自筆原稿「キョウチクトウの島」(400字詰5枚) | 1点     | 受贈 |
| 藤島茶六自筆扇子                    | 1点     | 受贈 |
| 寺尾俊平自筆色紙                    | 1点     | 受贈 |
| 越郷黙郎自筆色紙                    | 1点     | 受贈 |
| 松田悦子自筆色紙                    | 1点     | 受贈 |
| 山田昭夫旧蔵資料                    | 1,182点 | 受贈 |

## ■ 組織及び職員 ■

### I 組織機構図

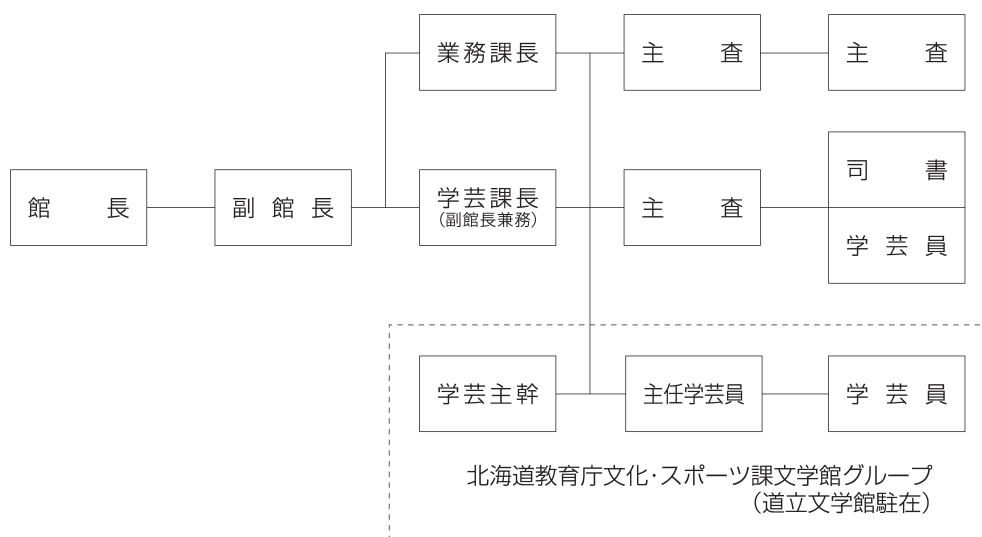

### II 職員

(平成 25 年 3 月 31 日現在)

| 職名            | 氏名     | 職名                                  | 氏名    |
|---------------|--------|-------------------------------------|-------|
| 館長 (財団副理事長)   | 清原 登志夫 | 学芸課 学芸員                             | 喜多 香織 |
| 副館長 (財団専務理事)  | 谷口 孝男  |                                     |       |
| 業務課長 (財団常務理事) | 武田 和弘  |                                     |       |
| 業務課 主査        | 榎本 幸夫  |                                     |       |
| 業務課 主査        | 佐々木 孝夫 |                                     |       |
| 学芸課 主査        | 丹伊田 範子 |                                     |       |
| 学芸課 司書        | 三井 沙紀  |                                     |       |
|               |        | 北海道教育庁文化財・博物館課<br>文学館グループ (道立文学館駐在) |       |
|               |        | 学芸主幹                                | 新明 英仁 |
|               |        | 主任学芸員                               | 久米 淳之 |
|               |        | 学芸員                                 | 浅川 泰  |

## ■ その他 ■

### I 文学館の歩み

| 年次   | 事 項  | 年次  | 事 項  |
|------|--|-----|--|
| 昭和42 | 北海道文学館設立総会、館報1号発行、有島武郎文学展  | 62  | 『北海道文学百景』『北海道文学絵はがき』発行、北海道文学館歩み展、北海道文学館20周年記念祝賀会および記念展、俳句誌「氷原帯」創刊40周年記念展   |
| 43   | 文学に見る北方風物展   | 63  | 北海道歌人会創立35周年記念展、北海道新聞文学賞展、『北海道文学読本』発行、没後30年久保栄文学展、近代日本の文豪——森鷗外展、財団法人北海道文学館設立                                       |
| 44   | 北海道旅の文学展   | 平成元 | 胆振文学展・目で見える風土と文学、俳句誌「葦牙」創刊700号記念展、北海道女流作家第一号森田たま展、北海道川柳展、作家生活25年記念三浦綾子展（札幌、旭川）                                     |
| 45   | 伊藤整・亀井勝一郎文学展   | 2   | 児童文学「新十津川物語」展（札幌、新十津川）、移動展・石川啄木と野口雨情展、文化情報誌「ニュースきょうどう・カムイミンタラ」展、歌誌「新壑」創刊60周年記念展、北のロマンを奏でる——渡辺淳一文学展、市町村文芸誌展——道東・道北編 |
| 46   | 北海道詩歌展   | 3   | 市町村文芸誌展——道央・道南編、移動展・石森延男と室蘭の児童文学展、文学展・北海道花の歳時記、来道60年記念齋藤茂吉展、文芸誌「赤煉瓦」とその周辺展   |
| 47   | 目で見える札幌文学散歩  | 4   | 設立25周年記念・有島武郎と木田金次郎展、北電文化誌「フロンティア」著名作家原稿展、文学展・北海道花の歳時記（室蘭）、北の文学風物誌展（冬の巻）、らいらっく文学賞展                                 |
| 48   | 藤村における旅資料展、久保栄文学展、札幌の文学・百年展  | 5   | 俳句誌「アカシヤ」500号記念展、札幌文学散歩展、没後25年・道立文学館着工記念伊藤整文学展、北海道詩人協会40周年記念展  |
| 49   | 文学にみる札幌風物展、北海道女流文学展、小田観螢・人と作品展   | 6   | 文学・北の歳時記展、文学展・札幌線沿線の旅、北の山と文学展、和田謹吾理事長死去  |
| 50   | 札幌の作家展（戦前の巻）、戦後30年・北海道文学展、札幌の作家展（戦後の巻）、川柳に見る戦後の札幌展                             | 7   | 澤田誠一理事長就任<br>北海道立文学館開館記念特別展・北の夜明け、所蔵品展・私の愛した抒情詩人たち   |
| 51   | 碑にみる北の文学展、林不忘・長谷川四郎兄弟展、石狩川流域文学展、歌人・山下秀之助展                                      | 8   | 特別企画展・北海道の俳句、特別企画展・久保栄と北海道、所蔵品展・船山馨の文学世界   |
| 52   | 札幌の文学サークル展、文学展・北の海、札幌・戦後演劇展  | 9   | 特別企画展・森田たまと素木しづ、特別企画展・青春と文学、所蔵品展・書簡に探る作家の素顔  |
| 53   | 文学展・ふるさとの窓、北海道児童文学展、さっぽろの俳句展   | 10  | 特別企画展・北海道の短歌、特別企画展・有島武郎とヨーロッパ、企画展・吉田一穂   |
| 54   | 札幌市資料館に館看板掲示、現代北海道短歌展、風土のなかの文学碑展、『北海道文学地図』発行                                   |     |  |
| 55   | 現代北海道俳句展、北海道岬文学展、児童文学と絵日記展——石森延男・その周辺——  |     |  |
| 56   | 雑誌「北方文芸」展、石森延男児童文学展、館所蔵文芸雑誌閲覧開始、北海道岬・文学展、高橋留治氏から3000余冊の詩書等寄贈、北海道文学全集展          |     |  |
| 57   | 島木健作文学展、船山馨文学展、北海道・湖文学展、鮫島交魚子・加藤愛夫文学展  |     |  |
| 58   | 寺田京子・宮田益子・森みつ三人展、文学展・大地と人間、にんげん坂本直行展——その絵と文学——                                 |     |  |
| 59   | 北海道児童文学全集展、北海道演劇資料展  |     |  |
| 60   | 北海道文学展示室が常設展に移行、北海道俳句展、北原白秋展、文学にみる北方風物展、更科源蔵初代理事長死去、『北海道文学大事典』発行、地域文化功労者賞受賞    |     |  |
| 61   | 日本の文学館風景展、和田謹吾理事長就任、歌誌「原始林」40周年記念展、「石川啄木と野口雨情」文学風物展、石森延男と札幌の児童文学展、詩誌「核」30周年記念展 |     |  |

| 年次 | 事項  | 年次 | 事項  |
|----|---|----|---|
|    | とその時代   |    |   |
| 11 | 特別企画展・夏目漱石と芥川龍之介、特別企画展・〈本〉はどこに向かうのか、所蔵品展・本庄陸男と『石狩川』   | 19 | 特別企画展・太宰治の青春～津島修治であったころ～、特別企画展・目で識る川柳250年展・併設：北海道川柳の流れ、企画展・父・船山馨のDNA～船山滋生の彫刻と挿画～、企画展・遊んで学んだ、あの時代。新発見！100年前の児童雑誌、企画展・探求者の魂～山田昭夫の書齋から～  |
| 12 | 特別企画展・挿絵と装幀の小宇宙、特別企画展・「北緯五十度」の詩人たち、企画展・花咲く北の川柳展   | 20 | 特別企画展・詩の黄金の庭 吉増剛造展、企画展・馬たちがいた 加藤多一と北の風景、企画展・鳥のこぼれ・人のこぼれ 加藤幸子の見つめる世界、企画展・文学の鬼を志望すー八木義徳   |
| 13 | 特別企画展・夢の世界のおくりもの～アンデルセン童話・絵本原画展～、特別企画展・100年目の小熊秀雄～20世紀詩のアヴァンギャルド～、企画展・映画ポスターに見る北海道の文学   | 21 | 常設展プレミアム・特集「フロンティア」——60～70年代の北海道、特別企画展・没後10年…三浦綾子/いのちへの愛、企画展・語り、継ぐ。——アイヌ口承文芸の世界、企画展・サハリンを読む——遙か[樺太]の記憶、企画展・藤倉英幸と旅のイメージ  |
| 14 | 神谷忠孝理事長就任、特別企画展・寺山修司展～テラヤマ・ワールド——きらめく闇の宇宙～、特別企画展・大自然に抱擁されて～知里幸恵『アイヌ神謡集』の世界へ～、企画展・中沢茂“ひとりの賑やかさ”～根室と霧と芸術家たち～  | 22 | 常設展プレミアム・日本人の遺書、常設展プレミアム・《川柳王国》北海道の軌跡、特別展・蘭繁之の手仕事～“美”にこだわった津軽の奇才、特別展・北斎漫画展～伝承版木が伝える江戸の出版文化、ファミリー文学館・開いてびっくり！しかけ絵本展、特別展・吉村昭と北海道～歴史を旅する作家のまなざし                                |
| 15 | 特別企画展・生誕100年記念 林芙美子展 特別企画展・函館～青森海峡浪漫～〈北の20世紀〉を紡いだ作家たち～、企画展・詩人百田宗治の戦後～北海道に残したもの～   | 23 | 特別展・追悼・後藤竜二展～子どもたちへの応援歌～高田三郎・小泉るみ子兄妹展、特別展・日は過ぎ去って僕のみは～福永武彦、魂の旅～、ファミリー文学館・絵本の原画を運ぼう！～現代版北前船の旅 あべ弘士「かちかち山」、特別展・赤色エレジーから小梅の初恋～林静一展、常設展プレミアム・森田たまの交友録——書簡にみる文学者たちの筆跡、特別展・李恢成の文学 |
| 16 | 特別企画展・写真家掛川源一郎の20世紀 特別企画展・更科源蔵生誕100年 北の原野の物語、企画展・アイヌ語地名を歩く——山田秀三の地名研究から——、企画展・仙花紙からの出発～雑誌に見る「戦後」の姿、企画展・北の風土の批評精神 発生と展開～風巻景次郎から小笠原克へ～                        | 24 | 常設展プレミアム・書物の美～明治・大正期の詩集～、特別展・いせひでこ・絵本の世界—私の木、心の木、ファミリー文学館 幻想文学館 文豪たちのこわ～い話、特別展・新美南吉生誕100年 ごんぎつねの世界、特別展・戦後北海道の演劇、特別展・高橋揆一郎の文学  |
| 17 | 企画展・現代少年少女詩・童謡詩展、特別企画展・神沢利子の世界～北を想う・北を描く～、特別企画展・原田康子の北海道～小説「挽歌」から50年～、企画展・サハリン追跡～残留朝鮮人の軌跡、ファミリー文学館・春を待つ子どもたち～いわさきちひろ複製画展～                                   |    |   |
| 18 | 特別企画展・石川啄木～貧苦と挫折を超えて～、特別企画展・池澤夏樹のトポス～旅する作家と世界の出会い～、企画展・人生を奏でる二組のデュオ～有島武郎と木田金次郎・里見弴と中戸川吉二～、企画展・写・文交響～写真家・綿引幸造の世界から～、企画展・〈デルス・ウザーラ〉絵物語展、企画展・書房の余滴～中山周三旧蔵資料から～ |    |   |

## II 諸会議・運営日誌

平成 24 年

- 4月7日(土) 公演「こころのコンサート」  
 4月20日(金) 常設展プレミアム「書物の美～明治・大正期の詩集～」オープン(～5月20日)  
 4月21日(土) 公演「木暮浩史ギターコンサート」  
 4月28日(土) ギャラリートーク「装幀にみる詩集の魅力」(講師:当館副館長)  
 4月28日(土) 公演「東日本大震災復興コンサート」  
 5月3日(木) 中島公園クイズウォークラリー(～5日)  
 5月4日(金) 公演「GWギターコンサート」  
 5月5日(土) わくわくこどもランド(子どもの日スペシャル「人形劇」)  
 5月5日(土) わくわくこどもランド(子どもの日手作りコーナー)  
 5月6日(日) 映画鑑賞会「父ありき」  
 5月10日(木) 月例朗読会「北の響～名作を声にのせて～」(出演:ドラマチックリーディンググループ蔵)  
 5月12日(土) 製本ワークショップ(講師:田原ヒロアキ)  
 5月13日(日) 文学館出前講座(岩見沢市、講師:いいたともき)  
 5月18日(金) ウィークエンド・カレッジ(児童文学創作教室、講師:小笠原治嘉)  
 5月23日(水) 文学館出前講座(根室市、講師:田村英一)  
 5月23日(水) 監事監査(財団)  
 5月25日(金) 第1回運営検討委員会(財団)  
 6月1日(金) 第1回理事会(財団)  
 6月2日(土) 特別展「いせひでこ・絵本の世界——私の木、心の木」オープン(～7月16日)  
 6月2日(土) 文芸講演会「人はみな心に一本の木をもっている」(講師:いせひでこ)  
 6月2日(土) わくわくこどもランド(絵本の読み聞かせ)  
 6月7日(木) 文学館出前講座(札幌市、講師:内田 弘)  
 6月9日(土) ウィークエンド・カレッジ(朗読教室、講師:田村英一)  
 6月9日(土) ウィークエンド・カレッジ(生涯読書会、講師:工藤正廣)  
 6月9日(土) ウィークエンド・カレッジ(ロマン派?それとも古典派?、講師:瀬戸正昭)  
 6月12日(火) 文学館出前講座(雄武町、講師:館野直光)  
 6月12日(火) 文学館出前講座(札幌市、講師:当館職員、読み聞かせボランティア)  
 6月13日(水) 全国博物館長会議(文部科学省、館長出席)  
 6月13日(水) 全国文学館協議会(日本近代文学館、副館長出席)  
 6月14日(木) 月例朗読会「北の響～名作を声にのせて～」(出演:ドラマチックリーディンググループ蔵)  
 6月15日(金) ウィークエンド・カレッジ(児童文学創作教室、講師:小笠原治嘉)  
 6月16日(土) ウィークエンド・カレッジ(ドラマで見る韓国の文化、講師:梶谷 崇)  
 6月16日(土) ウィークエンド・カレッジ(愉快地に川柳教室、講師:岡崎 守)  
 6月18日(月) 文学館出前講座(浦河町、講師:クレヨンカンパニー)  
 6月18日(月) 文学館出前講座(夕張市、講師:加藤多一)  
 6月22日(金) 定時評議員会(財団)  
 6月22日(金) 臨時理事会(財団)  
 6月23日(土) ウィークエンド・カレッジ(朗読教室、講師:田村英一)  
 6月23日(土) 文芸講演会「大人の再生、子どもの成長～絵本は子育ての常備薬」(講師:柳田邦男)  
 6月24日(日) ギャラリートーク(講師:いせひでこ)  
 6月27日(水) 朗読会「いせひでこ作品をチェロの調べにのせて」(朗読:田中隆子、チェロ演奏:坪田 亮)  
 6月27日(水) 文学館出前講座(蘭越町、講師:田村英一)  
 6月28日(木) 文学館出前講座(枝幸町、講師:岸田典大)  
 6月28日(木) 文学館出前講座(札幌市、講師:当館職員、読み聞かせボランティア)  
 7月1日(日) 映画鑑賞会「戸田家の兄妹」  
 7月1日(日) 公演「しの笛コンサート」  
 7月2日(月) 文学館出前講座(釧路市、講師:岸田典大)  
 7月3日(火) 文学館出前講座(福島町、講師:岸田典大)  
 7月4日(水) 文学館出前講座(恵庭市、講師:田村英一)  
 7月7日(土) 公演「藤井浩ギターコンサート」  
 7月12日(木) 月例朗読会「北の響～名作を声にのせて～」(出演:ドラマチックリーディンググループ蔵)  
 7月13日(金) カルチャーナイト2012(常設展の時間延長、たそがれ俳句吟行会、古書バザール、ミニ色紙づくり、こどものための読み聞かせ、手作りコーナー)  
 7月14日(土) ウィークエンド・カレッジ(朗読教室、講師:田村英一)  
 7月19日(木) 文学館出前講座(北見市、講師:加藤多一)  
 7月20日(金) ウィークエンド・カレッジ(児童文学創作教室、講師:升井純子)  
 7月21日(土) ウィークエンド・カレッジ(生涯読書会、講師:工藤正廣)  
 7月21日(土) ウィークエンド・カレッジ(ドラマで見る韓国の文化、講師:梶谷 崇)  
 7月21日(土) ウィークエンド・カレッジ(愉快地に川柳教室、講師:岡崎 守)  
 7月27日(金) ファミリー文学館「怪奇幻想文学館 文豪たちのこわい話」オープン(～8月26日)  
 7月28日(土) ウィークエンド・カレッジ(朗読教室、講師:田村英一)  
 7月28日(土) ウィークエンド・カレッジ(ロマン派?それとも古典派?、講師:瀬戸正昭)  
 7月29日(日) わくわくこどもランド(手作り教室「うちわをつくろう!」)  
 7月29日(日) わくわくこどもランド(手作り教室「箱の中に夏をつくろう!」)  
 8月1日(水) 夏休み文学道場「中高生のための創作教室」、講師:小路幸也(～3日)  
 8月2日(木) 公演「こころのコンサート」  
 8月4日(土) セミナー「怪談の世界」(講師:当館学芸主幹)  
 8月4日(土) わくわくこどもランド(夏休みスペシャル「絵本の読み聞かせとアフリカンドラム」)  
 8月5日(日) ギャラリートーク(講師:当館学芸主幹)  
 8月8日(水) わくわくこどもランド(手作り教室「紙芝居を作ろう!」)  
 8月10日(金) 怪談朗読会(出演:ドラマチックリーディンググループ蔵)  
 8月11日(土) ウィークエンド・カレッジ(朗読教室、講師:田村英一)  
 8月11日(土) 公演「熊谷俊之ギターコンサート」  
 8月14日(火) 怪談朗読会(出演:ドラマチックリーディンググループ蔵)



8月17日(金) 怪談朗読会(出演:ドラマチックリーディンググループ蔵)  
 8月18日(土) ウィークエンド・カレッジ(ドラマで見る韓国の文化、講師:梶谷 崇)  
 8月18日(土) ウィークエンド・カレッジ(愉快地川柳教室、講師:岡崎 守)  
 8月19日(日) ギャラリートーク(講師:当館学芸主幹)  
 8月19日(日) 映画上映会「雨月物語」  
 8月19日(日) 文学館出前講座(中札内町、講師:斉藤征義)  
 8月23日(木) 月例朗読会「北の響～名作を声にのせて～」(出演:ドラマチックリーディンググループ蔵)  
 8月25日(土) ウィークエンド・カレッジ(朗読教室、講師:田村英一)  
 8月25日(土) ウィークエンド・カレッジ(ロマン派?それとも古典派?、講師:瀬戸正昭)  
 8月25日(土) ウィークエンド・カレッジ(生涯読書会、講師:工藤正廣)  
 8月25日(土) 公演「角圭司ギターコンサート」  
 8月31日(金) ウィークエンド・カレッジ(児童文学創作教室、講師:升井純子)  
 8月31日(金) 公演「チャイティーコンサート」  
 9月1日(土) ウィークエンド・カレッジ(ドラマで見る韓国の文化、講師:梶谷 崇)  
 9月1日(土) わくわくこどもランド(絵本の読み聞かせと紙芝居)  
 9月1日(土) 文学館出前講座(ニセコ町、講師:田村英一、明楽みゆき)  
 9月2日(日) 公演「こころのコンサート」  
 9月7日(月) 文学館出前講座(遠軽町、講師:当館学芸員)  
 9月8日(土) 特別展「新美南吉生誕100年・ごんぎつねの世界」オープン(～10月21日)  
 9月8日(土) ギャラリーツアー(講師:東山光嗣)  
 9月8日(土) ウィークエンド・カレッジ(朗読教室、講師:田村英一)  
 9月8日(土) 公演「益田展行ギターコンサート」  
 9月13日(木) 月例朗読会「北の響～名作を声にのせて～」(出演:ドラマチックリーディンググループ蔵)  
 9月14日(金) 朗読会「新美南吉の世界」(朗読:澤井貴良子、村井裕子、カンテレ演奏:あらひろこ)  
 9月15日(土) ギャラリートーク(講師:当館学芸主幹)  
 9月15日(土) ウィークエンド・カレッジ(愉快地川柳教室、講師:岡崎 守)  
 9月15日(土) 公演「Pleasant Time コンサート」  
 9月16日(日) 文学館出前講座(斜里町、講師:ガウチョス)  
 9月17日(月) 新美南吉おはなし会(講師:トムテ。当館職員)  
 9月20日(木) 文学館出前講座(江別市、講師:館野直光)  
 9月21日(金) ウィークエンド・カレッジ(児童文学創作教室、講師:升井純子)  
 9月21日(金) 第1回企画検討委員会(財団)  
 9月22日(土) ウィークエンド・カレッジ(朗読教室、講師:田村英一)  
 9月22日(土) ウィークエンド・カレッジ(生涯読書会、講師:工藤正廣)  
 9月23日(日) 文学館まつり(常設展の無料開放、ギャラリー文学館、文学館演芸場、一日限りの資料公開)  
 9月23日(日) 公演「詩のコンサート」  
 9月29日(土) ギャラリートーク(講師:当館主任学芸員)  
 9月29日(土) ウィークエンド・カレッジ(ロマン派?それとも古典派?、講師:瀬戸正昭)  
 9月29日(土) 公演「クレズマーと世界の音楽」  
 10月2日(火) 文学館出前講座(函館市、講師:岸田典大)  
 10月6日(土) わくわくこどもランド(絵本の読み聞かせと紙芝居)  
 10月6日(土) 文芸講演会「新美南吉—その作品の世界」(講師:佐藤宗子)  
 10月11日(木) 月例朗読会「北の響～名作を声にのせて～」(出演:ドラマチックリーディンググループ蔵)  
 10月13日(土) ウィークエンド・カレッジ(朗読教室、講師:田村英一)  
 10月13日(土) 文学館出前講座(平取町、講師:ガウチョス)  
 10月13日(土) 公演「ヴァイオリン&ギターコンサート」  
 10月17日(水) 文学館出前講座(東川町、講師:クレヨンカンパニー)  
 10月18日(木) 文学館出前講座(名寄市、講師:クレヨンカンパニー)  
 10月18日(木) 文学館出前講座(夕張市、講師:岸田典大)  
 10月19日(金) ウィークエンド・カレッジ(児童文学創作教室、講師:升井純子)  
 10月19日(金) 第2回企画検討委員会(財団)  
 10月20日(土) ウィークエンド・カレッジ(ロマン派?それとも古典派?、講師:瀬戸正昭)  
 10月20日(土) ウィークエンド・カレッジ(ドラマで見る韓国の文化、講師:梶谷 崇)  
 10月20日(土) ウィークエンド・カレッジ(愉快地川柳教室、講師:岡崎 守)  
 10月20日(土) 公演「明楽みゆきコンサート」  
 10月21日(日) 文芸講演会「漢字を嫌悪した中国人」(講師:武田雅哉)  
 10月22日(月) 文学館出前講座(帯広市、講師:手島圭三郎)  
 10月27日(土) ウィークエンド・カレッジ(朗読教室、講師:田村英一)  
 10月27日(土) ウィークエンド・カレッジ(生涯読書会、講師:工藤正廣)  
 10月27日(土) 文学館出前講座(中富良野町、講師:いいだともき)  
 10月27日(土) 公演「東日本大震災被災地復興応援コンサート」  
 10月28日(日) 文学館出前講座(当別町、講師:当館職員)  
 11月2日(金) 特別展「戦後北海道の演劇」オープン(～12月16日)  
 11月3日(土) わくわくこどもランド(秋のスペシャル「人形劇」)  
 11月3日(土) 文芸講演会「北海道演劇と私」(講師:本山節彌)  
 11月3日(土) ギャラリートーク(講師:平田修二)  
 11月3日(土) 公演「益田正洋ギターコンサート」  
 11月4日(日) ギャラリートーク(講師:中島 茜)  
 11月4日(日) 映画鑑賞会「風の中の牝雛」  
 11月5日(月) ロビーコンサート「フルート四重奏」(出演:札幌交響楽団員)  
 11月10日(土) ギャラリートーク(講師:舛井正博)  
 11月10日(土) ウィークエンド・カレッジ(朗読教室、講師:田村英一)  
 11月10日(土) 公演「3.11を忘れない音楽と語りの夕べ」  
 11月11日(日) ギャラリートーク(講師:森 一生)  
 11月11日(日) 演劇フォーラム「高校生による久保栄『火山灰地』—石狩合同公演をふりかえる」(講師:森 一生)

11月11日 (日) ひとり芝居「八重のものがたり」(出演:八重のものがたり三人会)  
 11月13日 (火) 北海道文化賞贈呈式(館長出席)  
 11月14日 (水) 文学館出前講座(上富良野町、講師:田村英一)  
 11月15日 (木) 文学館出前講座(栗山町、講師:当館学芸員)  
 11月16日 (金) ウィークエンド・カレッジ(児童文学創作教室、講師:升井純子)  
 11月16日 (金) 文学館出前講座(室蘭市、講師:岸田典大)  
 11月17日 (土) ギャラリートーク(講師:仁木邦治)  
 11月17日 (土) ウィークエンド・カレッジ(ドラマで見る韓国の文化、講師:梶谷 崇)  
 11月18日 (日) ギャラリートーク(講師:加藤博嗣)  
 11月18日 (日) 演劇フォーラム「劇団TPSから札幌座へ——北海道演劇財団のあらたな挑戦」(講師:平田修二、マイケル・イングリット、加藤浩嗣)  
 11月18日 (日) 文学館出前講座(函館市、講師:柴村紀代)  
 11月22日 (木) 月例朗読会「北の響～名作を声にのせて～」(出演:ドラマチックリーディンググループ蔵)  
 11月23日 (金) 演劇「オホーツクのわらすっこ」(出演:北翔大学舞台芸術コース)  
 11月24日 (土) ギャラリートーク(講師:遠州雅樹)  
 11月24日 (土) ウィークエンド・カレッジ(朗読教室、講師:田村英一)  
 11月24日 (土) ウィークエンド・カレッジ(生涯読書会、講師:工藤正廣)  
 11月24日 (土) ウィークエンド・カレッジ(ロマン派?それとも古典派?、講師:瀬戸正昭)  
 11月24日 (土) ウィークエンド・カレッジ(愉快地川柳教室、講師:岡崎 守)  
 11月25日 (日) 演劇フォーラム「劇団新劇場50年の歩み」(講師:斉藤誠治、山根義昭)  
 11月25日 (日) ギャラリートーク(講師:菅井敬次郎)  
 11月28日 (水) 文学館出前講座(白糠町、講師:岸田典大)  
 11月30日 (金) 文学館出前講座(札幌市、講師:トムチ)  
 12月1日 (土) 文学館出前講座(札幌市、講師:いいだともき)  
 12月1日 (土) ギャラリートーク(講師:鈴木喜三夫)  
 12月1日 (土) 演劇フォーラム「北海道文学の中の演劇」(講師:本山節彌、飯塚優子、神谷忠孝)  
 12月1日 (土) 公演「バロックの饗宴」  
 12月2日 (日) ギャラリートーク(講師:長濱高雄)  
 12月2日 (日) 札幌劇場祭対談(出演:佐々木譲、橋口幸絵)  
 12月8日 (土) ギャラリートーク(講師:高島克明)  
 12月8日 (土) ウィークエンド・カレッジ(朗読教室、講師:田村英一)  
 12月9日 (日) わくわくこどもランド(手作り教室「ツリーをつくろう!」)  
 12月9日 (日) ギャラリートーク(講師:岩崎義純)  
 12月9日 (日) 朗読劇「朗船長の幻覚」(出演:菅井敬次郎、北翔大学舞台芸術コース)  
 12月11日 (火) 公演「X'mas朗読とハーブの夕べ」  
 12月12日 (水) 文学館出前講座(南幌町、講師:斉藤正義)  
 12月13日 (木) 月例朗読会「北の響～名作を声にのせて～」(出演:ドラマチックリーディンググループ蔵)  
 12月15日 (土) ギャラリートーク(講師:今野史尚)  
 12月15日 (土) ウィークエンド・カレッジ(生涯読書会、講師:工藤正廣)  
 12月15日 (土) ウィークエンド・カレッジ(愉快地川柳教室、講師:岡崎 守)  
 12月16日 (日) ギャラリートーク(講師:ラブの会)  
 12月16日 (日) 文学館出前講座(様似町、講師:クレヨンカンパニー)  
 12月21日 (金) ウィークエンド・カレッジ(児童文学創作教室、講師:升井純子)  
 12月21日 (金) 公演「チェンバロー音一会」  
 12月22日 (土) わくわくこどもランド(クリスマススペシャル「ペープシアター・ボードビル」)  
 1月9日 (水) わくわくこどもランド(手作り教室「カルタをつくろう!」)  
 1月10日 (木) 月例朗読会「北の響～名作を声にのせて～」(出演:ドラマチックリーディンググループ蔵)  
 1月11日 (金) ウィークエンド・カレッジ(児童文学創作教室、講師:升井純子)  
 1月16日 (水) 道民芸術祭「北を詠い描く」(~27日)  
 1月19日 (土) ウィークエンド・カレッジ(愉快地川柳教室、講師:岡崎 守)  
 1月20日 (日) 映画鑑賞会「長屋紳士録」  
 1月25日 (金) 臨時理事会(財団)  
 1月31日 (木) 特別展「高橋揆一郎の文学」オープン(~3月24日)  
 1月31日 (木) 朗読会「高橋揆一郎を読む」(出演:松井信子、渡辺良一、小幡孝宏)  
 2月2日 (土) 文芸講演会「高橋揆一郎と北海道」(講師:小檜山 博)  
 2月2日 (土) わくわくこどもランド(絵本の読み聞かせ、紙芝居)  
 2月9日 (土) 公演「チェンバロー音一会第2回演奏会」  
 2月14日 (木) 月例朗読会「北の響～名作を声にのせて～」(出演:ドラマチックリーディンググループ蔵)  
 2月15日 (金) ウィークエンド・カレッジ(児童文学創作教室、講師:柴村紀代)  
 2月15日 (金) 文学館出前講座(厚沢部町、講師:内田 弘)  
 2月15日 (金) 公演「竹形貴之ギターコンサート」  
 2月16日 (土) ウィークエンド・カレッジ(愉快地川柳教室、講師:岡崎 守)  
 2月22日 (金) 第2回運営検討委員会(財団)  
 2月24日 (日) 映画上映会「幸せの黄色いハンカチ」  
 2月28日 (木) 第2回理事会(財団)  
 3月2日 (土) わくわくこどもランド(ひなまつりスペシャル「絵本の読み聞かせ、紙芝居」)  
 3月3日 (日) 映画鑑賞会「駅馬車」  
 3月9日 (土) ウィークエンド・カレッジ(生涯読書会、講師:工藤正廣)  
 3月15日 (金) ウィークエンド・カレッジ(児童文学創作教室、講師:加藤多一)  
 3月16日 (土) ウィークエンド・カレッジ(生涯読書会、講師:工藤正廣)  
 3月16日 (土) ウィークエンド・カレッジ(愉快地川柳教室、講師:岡崎 守)  
 3月22日 (金) 第2回評議員会(財団)  
 3月23日 (土) ウィークエンド・カレッジ(生涯読書会、講師:工藤正廣)  
 3月28日 (木) 公演「細井智ギターコンサート」  
 3月30日 (土) 公演「こころのコンサート」

### III 公益財団法人北海道文学館役員名簿

(平成 25 年 3 月 31 日現在)

|           |       |       |       |       |       |        |
|-----------|-------|-------|-------|-------|-------|--------|
| <b>顧問</b> | 池澤 夏樹 | 加藤 幸子 | 木原 直彦 | 木村 敏男 | 山名 康郎 | 小檜山 博  |
|           |       |       |       |       |       | <6名>   |
| <b>参与</b> | 朝倉 賢  | 加藤 多一 | 木村真佐幸 | 小杉 捷七 | 佐々木 譲 | 鈴木 光彦  |
|           | 高島 二郎 | 谷口亜岐夫 | 藤堂志津子 | 永井 浩  | 永田 富智 | 原子 修   |
|           | 比良 信治 | 村井 宏  | 村田 俊秋 | 八子 政信 | 吉田 秋陽 | 米坂ヒデノリ |
|           | 辻脇 系一 | 谷 暎子  |       |       |       | <20名>  |

#### 役職員

|               |       |             |       |              |       |               |       |
|---------------|-------|-------------|-------|--------------|-------|---------------|-------|
| <b>理事長</b> 1  | 神谷 忠孝 | <b>監事</b> 1 | 中村 孝一 | <b>評議員</b> 1 | 東 延江  | <b>評議員</b> 25 | 若宮 明彦 |
| <b>副理事長</b> 2 | 前川公美夫 | // 2        | 野坂 幸弘 | // 2         | 阿知良光治 | // 26         | 五十嵐秀彦 |
| // 3          | 清原登志夫 |             |       | // 3         | 飯塚 優子 | // 27         | 澤田 展人 |
| <b>専務理事</b> 4 | 谷口 孝男 |             |       | // 4         | 石本 裕之 | // 28         | 田湯 岬  |
| <b>常務理事</b> 5 | 武田 和弘 |             |       | // 5         | 植松美由紀 | // 29         | 日浅 尚子 |
| <b>理事</b> 6   | 内田 弘  |             |       | // 6         | 笠井 嗣夫 | // 30         | 三浦 幸司 |
| // 7          | 岡崎 守  |             |       | // 7         | 菊地 寛  |               |       |
| // 8          | 片山 晴夫 |             |       | // 8         | 岸 美千代 |               |       |
| // 9          | 工藤 正廣 |             |       | // 9         | 熊谷ユリヤ |               |       |
| // 10         | 國松明日香 |             |       | // 10        | 桜井 健治 |               |       |
| // 11         | 斉藤 征義 |             |       | // 11        | 佐藤 将寛 |               |       |
| // 12         | 柴村 紀代 |             |       | // 12        | 佐野 良二 |               |       |
| // 13         | 瀬戸 正昭 |             |       | // 13        | 柴橋 伴夫 |               |       |
| // 14         | 立花 峰夫 |             |       | // 14        | 高橋 秀明 |               |       |
| // 15         | 出村 文理 |             |       | // 15        | 滝谷 泰星 |               |       |
| // 16         | 平原 一良 |             |       | // 16        | 田口 耕平 |               |       |
| // 17         | 本田 優子 |             |       | // 17        | 田中 綾  |               |       |
| // 18         | 源 鬼彦  |             |       | // 18        | 中澤千磨夫 |               |       |
| // 19         | 森 一生  |             |       | // 19        | 中館 寛隆 |               |       |
| // 20         | 安高 誠吾 |             |       | // 20        | 中村 三春 |               |       |
| // 21         | 和田 由美 |             |       | // 21        | 橋本 征子 |               |       |
| 22            |       |             |       | // 22        | 平野 温美 |               |       |
|               |       |             |       | // 23        | 松嶋 東洋 |               |       |
|               |       |             |       | // 24        | 山崎真紀子 |               |       |

#### 運営検討委員会

<委員 4 名+副理事長 1 名>

|             |        |
|-------------|--------|
| <b>副理事長</b> | 前川 公美夫 |
| <b>理事</b> 1 | 内田 弘   |
| // 2        | 斉藤 征義  |
| // 3        | 和田 由美  |
| // 4        | 源 鬼彦   |

#### 収集資料選定評価専門委員会

<5名>

|             |        |
|-------------|--------|
| <b>参与</b> 1 | 谷口 亜岐夫 |
| // 2        | 村田 俊秋  |
| <b>理事</b> 3 | 工藤 正廣  |
| // 4        | 立花 峰夫  |
| // 5        | 出村 文理  |

#### 企画検討委員会

<委員 12 名+副理事長 1 名>

|              |        |
|--------------|--------|
| <b>副理事長</b>  | 前川 公美夫 |
| <b>理事</b> 1  | 瀬戸 正昭  |
| // 2         | 柴村 紀代  |
| // 3         | 立花 峰夫  |
| // 4         |        |
| // 5         | 森 一生   |
| <b>評議員</b> 6 | 阿知良 光治 |
| // 7         | 佐野 良二  |
| // 8         | 五十嵐 秀彦 |
| // 9         | 日浅 尚子  |
| // 10        | 松嶋 東洋  |
| // 11        | 若宮 明彦  |
| // 12        | 山崎 真紀子 |

平成24年度年報（平成26年1月発行）

HOKKAIDO MUSEUM OF LITERATURE

**北海道立文学館**

〈指定管理者〉公益財団法人 北海道文学館

〒064-0931 札幌市中央区中島公園1番4号

TEL(011)511-7655 FAX(011)511-3266