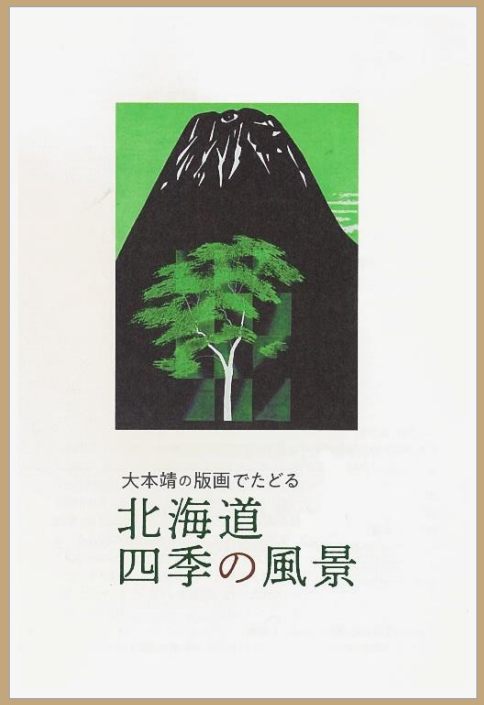

大本靖作品のポストカードブック

大本靖の版画でたどる 北海道四季の風景

下図 8 枚のポストカードと、右の北海道文学関連のご案内を掲載したポストカードブック。

900 円（税込）

〈北の桜〉『銀のシリーズ』2
1977 年

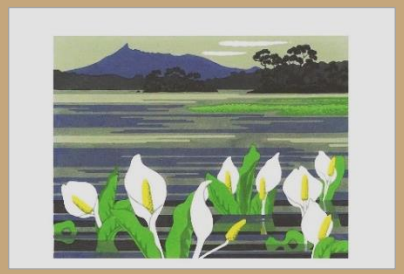

〈大沼の春〉

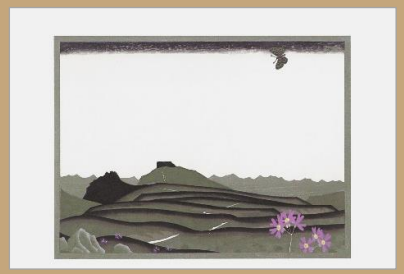

〈雲の平〉 1975 年

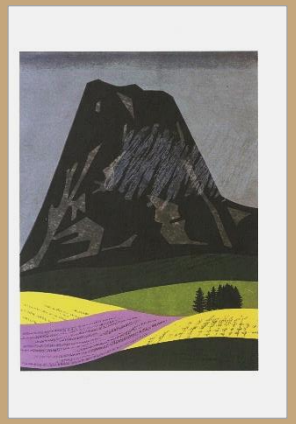

〈BIEI〉 1995 年

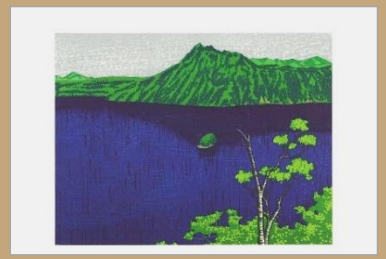

〈コバルトの摩周湖〉 1970-72 年頃

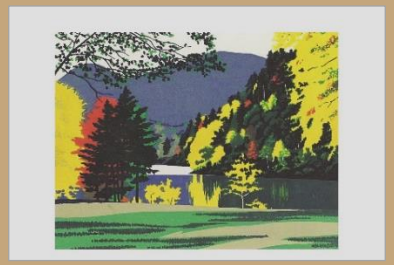

〈初秋の湖畔〉1993 年

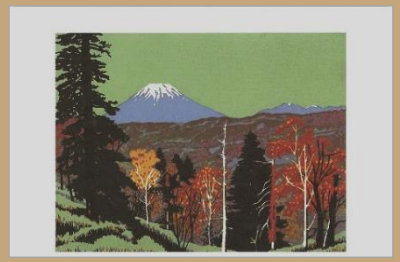

〈秋の中山峠〉 1970 年

〈夕日の釧路川〉 1970-72 年頃